ZMIANA MIEJSCOWEGO PLANU ZAGOSPODAROWANIA PRZESTRZENNEGO GMINY LUBIN DLA OBRĘBU KRZECZYN WIELKI

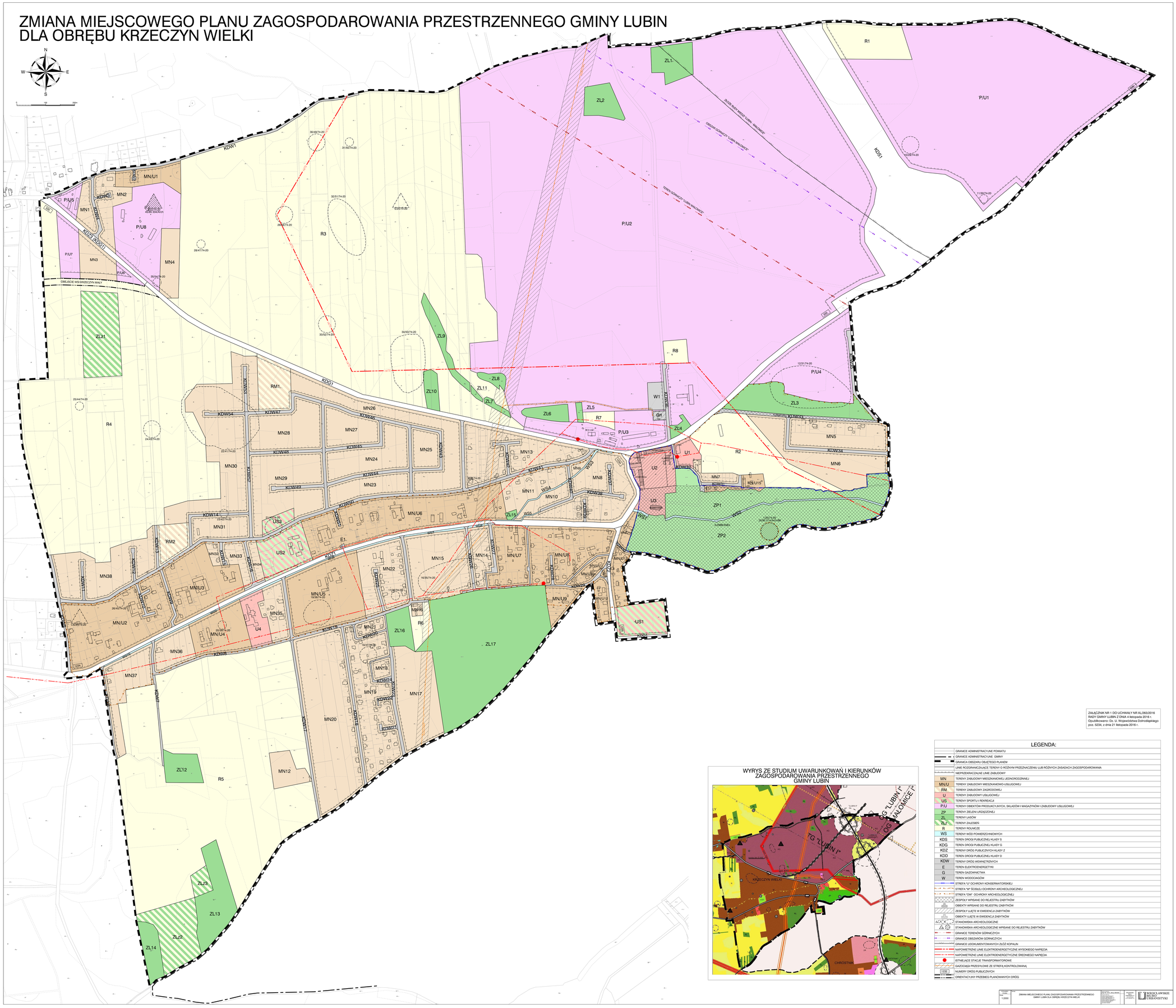

ZAŁĄCZNIK NR 1 DO UCHWAŁY NR XL/263/2016
RADY GMINY LUBIN Z DNIA 4 listopada 2016 r.
Opublikowano: Dz. U. Województwa Dolnośląskiego
poz. 5234, z dnia 21 listopada 2016 r.

WYRYS ZE STUDIUM UWARUNKOWAŃ I KIERUNKÓW ZAGOSPODAROWANIA PRZESTRZENNEGO GMINY LUBIN

LEGENDA:

	GRANICE ADMINISTRACYJNE POWIATU
	GRANICE ADMINISTRACYJNE GMINY
	GRANICA OBSZARU OBJĘTEGO PLANEM
	LINIE ROZGRANICZAJĄCE TERENY O RÓŻNYM PRZEZNACZENIU LUB RÓŻNYCH ZASADACH ZAGOSPODAROWANIA
	NIEPRZEKRACZALNE LINIE ZABUDOWY
MN	TERENY ZABUDOWY MIESZKANIOWEJ JEDNORODZINNEJ
MN/U	TERENY ZABUDOWY MIESZKANIOWO-USŁUGOWEJ
RM	TERENY ZABUDOWY ZAGRODOWEJ
U	TERENY ZABUDOWY USŁUGOWEJ
US	TERENY SPORTU I REKREACJI
P/U	TERENY OBIEKTÓW PRODUKCYJNYCH, SKŁADÓW I MAGAZYNÓW I ZABUDOWY USŁUGOWEJ
ZP	TERENY ZIELENI URZĄDZONEJ
ZL	TERENY LASÓW
ZLZ	TERENY ZALESIEŃ
R	TERENY ROLNICZE
WS	TERENY WÓD POWIERZCHNIOWYCH
KDS	TEREN DROGI PUBLICZNEJ KLASY S
KDG	TEREN DROGI PUBLICZNEJ KLASY G
KDZ	TEREN DROGI PUBLICZNEJ KLASY Z
KDD	TEREN DROGI PUBLICZNEJ KLASY D
KDW	TEREN DRÓG WEWNĘTRZNYCH
E	TEREN ELEKTROENERGETYKI
G	TEREN GAZOWNICTWA
W	TEREN WODOCIĄGÓW
	STREFA "U" OCHRONY KONSERWATORSKIEJ
	STREFA "W" SCISŁEJ OCHRONY ARCHEOLOGICZNEJ
	STREFA "OW" OCHRONY ARCHEOLOGICZNEJ
	ZESPOŁY WPISANE DO REJESTRU ZABYTKÓW
	OBIEKTY WPISANE DO REJESTRU ZABYTKÓW
	ZESPOŁY UJĘTE W EWIDENCJI ZABYTKÓW
	OBIEKTY UJĘTE W EWIDENCJI ZABYTKÓW
	STANOWISKA ARCHEOLOGICZNE
	STANOWISKA ARCHEOLOGICZNE WPISANE DO REJESTRU ZABYTKÓW
	GRANICE TERENÓW GÓRNICZYCH
	GRANICE OBSZARÓW GÓRNICZYCH
	GRANICE UDOKUMENTOWANYCH ZŁÓŻ KOPALIN
	NAPOWIETRZNE LINIE ELEKTROENERGETYCZNE WYSOKIEGO NAPIĘCIA
	NAPOWIETRZNE LINIE ELEKTROENERGETYCZNE ŚREDNIEGO NAPIĘCIA
	ISTNIEJĄCE STACJE TRANSFORMATOROWE
	GAZOCIĄGI PRZESYŁOWE ZE STREFĄ KONTROLOWANĄ
1230	NUMERY DRÓG PUBLICZNYCH
	ORIENTACYJNY PRZEBIEG PLANOWANYCH DRÓG

SKALA: 1:2000	DATA:	ZMIANA MIEJSCOWEGO PLANU ZAGOSPODAROWANIA PRZESTRZENNEGO GMINY LUBIN DLA OBRĘBU KRZECZYN WIELKI	PROJEKTANT: mgr inż. arch. Jolanta Bielecka mgr inż. arch. Ewa Kowalczyk mgr inż. arch. Ewa Ryszka mgr inż. arch. Ewa Sikora mgr inż. arch. Ewa Wiśniewska mgr inż. arch. Ewa Zawiślak mgr inż. arch. Ewa Zawiślak mgr inż. arch. Ewa Zawiślak	PROJEKTOWANIE: WROCŁAWSKIE BIURO PLANOWANIA URBANISTYKI